Zeta Außenbereich - Ohne Leuchtmittel

Produktbeschreibung:

- Bei Zeta handelt es sich um eine robuste kippbare Einbauleuchte mit einer rustikalen Optik, die für den direkten Einbau in der Dämmung und in brennbaren Materialien zugelassen ist.
- Zeta eignet sich u. a. für aggressive Umgebungen.
- Schraubenlose Kabelzugentlastung und Verbindungsverdrahtung im Klemmenkasten sorgen für eine schnelle und problemlose Montage mit minimalem Einsatz von Werkzeug.
- Möglichkeit für 2 Federpositionen - abhängig von der Deckenkonstruktion.
- Die Einbauhöhe von nur 85 mm ermöglicht viele Anwendungsmöglichkeiten.
- Die Montage mit Kabel oder 16-mm-Flexrohr ist möglich.

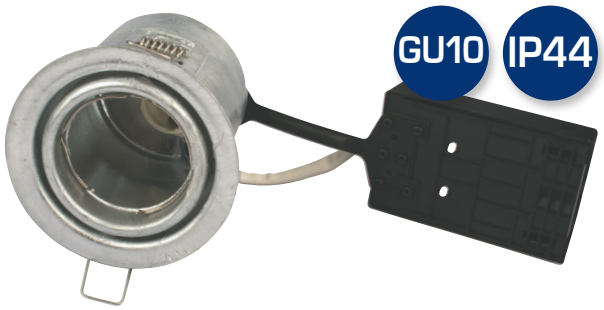

Technische Daten:	
Lochdurchmesser:	Ø75 mm
Außenmaße:	Ø88 mm
Höhe:	85 mm
Spannung:	220-240VAC 50 Hz
Zugelassenes Leuchtmittel:	Max. 6W LED (max. Leuchtmittelhöhe 56 mm)
Neigungswinkel:	25°
Fassung:	GU10
Schutzklasse:	Klasse II, IP44
Material:	Verzinkter Stahl
Durchgangsverdrahtung:	Ja (3G1,5 mm²)
Genehmigungen:	LVD, RoHS, CE

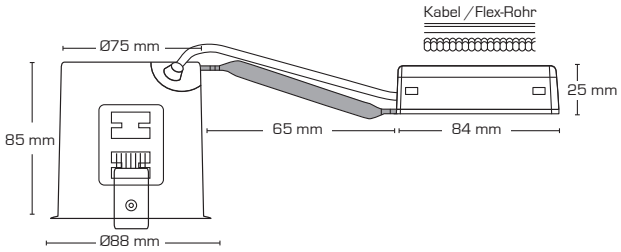

Artikel-Nr.:	EAN-Code:	Außenmaße:	Frontdesign:	Farbe:
10075	5713080100755	Ø88 mm	Round	Verzinkter Stahl
12424	5713080124249		Verbindungsklemme 5-polig	

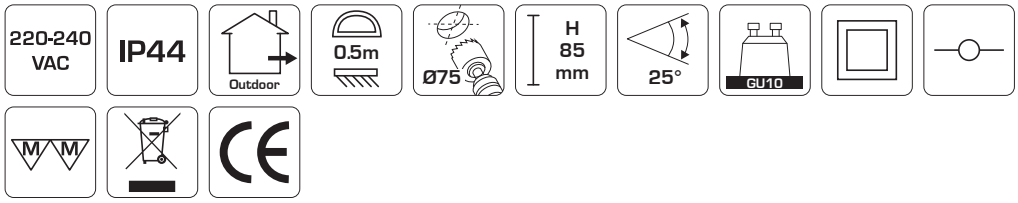

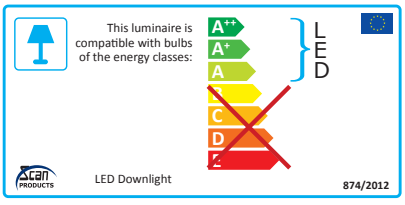

Scan Products D T ApS besitzt alle Rechte.
Druckfehler vorbehalten.